IBC-Container Adapter mit Grobgewinde S60x6 mit Schlauchtülle 3/4-Zoll für Gartenschläuche

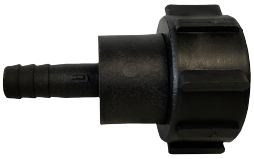

IBC-Adapter S60x6 Grobgewinde mit Schlauchtülle 3/4-Zoll für Gartenschläuche

Artikelnummer	ZASCHT34Z
Gewicht	0.098kg
Länge	76mm
Breite	76mm
Höhe	130mm

Produktbeschreibung

- Der IBC-Adapter reduziert den Anschluss von 2-Zoll auf eine Schlauchtülle mit 3/4-Zoll für Gartenschläuche und ermöglicht eine sichere und dichte Verbindung.
- Hergestellt aus hochwertigem HDPE, ist der Adapter robust, langlebig und widerstandsfähig gegenüber Chemikalien sowie Umwelteinflüssen.
- Ein integrierter Dichtungsring gewährleistet eine zuverlässige Abdichtung und verhindert das Austreten von Flüssigkeiten.
- Einfache Installation durch präzise gefertigte Gewinde, die eine zuverlässige Verbindung mit IBC-Containern gewährleisten.

Produkteigenschaften

Zoll	3/4 Zoll, 2 Zoll
Farbe	schwarz

Weitere Bilder

Gerhard van Well Fassgroßhandlung und Fassverwertung GmbH
Industriestr. 1
47918 Tönisvorst
Deutschland

Telefon: +49 2151 788670
Web: www.faesser.de
E-Mail: shop@faesser.de

Geschäftsführer: Helmut van Well
Registergericht: Amtsgericht Krefeld
Registernummer: HRB 9364
USt-IdNr.: DE 120142485