IBC-Container 600l neu auf Kunststoffpalette 150mm Deckel mit Gefahrgutzulassung und Entgasungsventil D15 (Schütz)

600L IBC Container Schütz – auf Kunststoffpalette, 150?mm Deckel, UN-zugelassen. Kompakt & transportbereit.

Artikelnummer	IN06SKP150UN
Gewicht	46.2kg
Länge	1200mm
Breite	800mm
Höhe	1013mm

Produktbeschreibung

Der 600l IBC-Container ist auf Kunststoffpalette mit UN-Gefahrgutzulassung auf der Grundfläche einer Europalette erhältlich.

Die herausragenden Merkmale des IBC-Containers

- Der IBC-Container ist mit 300l- und 800l-IBC's im Europaletten-Format stapelbar, die Stapellast beträgt hier 1050 kg (dynamisch / Transport).
- Der Container hat eine D15 Entgasungsmembran im Deckel.
- Benötigen Sie nur einen gebrauchten 600l IBC-Container? Dann schauen Sie bei unseren IBC-Rekonditioniert vorbei.
- Der 600l IBC-Container eignet sich, wie die größeren Varianten, für alle flüssigen und viskosen Füllmedien. Dank der Gefahrgutzulassung ist er insbesondere für die Lagerung und den Transport von Gefahrgütern geeignet.
- Durch das kleine Format lässt sich der IBC auch gut in beengten Verhältnissen einsetzen, Türen können problemlos passiert werden.
- Der 600l IBC-Container ist mit der gleichen UN-Gefahrgutzulassung (UN 31HA1/Y/) ausgestattet wie unsere anderen IBC's, damit kann der IBC wie gewohnt in der chemischen Industrie eingesetzt werden. Häufig wird der 600l IBC-Container hier für Säuren, Öle oder Laugen eingesetzt.
- Die robuste Kunststoffpalette und der verzinkte Stahlrahmen garantieren eine lange Lebensdauer in Ihrem Betrieb, der 600l IBC-Container kann damit auch exzellent für Pfandsysteme eingesetzt werden.
- Der IBC verfügt über einen 150 mm Schraubdeckel, sowie eine S60x6 Auslaufarmatur mit integriertem Klappenhahn. Hier können problemlos viele Anschlüsse aus unserem IBC-Zubehör angebracht werden. Eine Verwendung ist aber auch ohne weiteres Zubehör möglich.

Produkteigenschaften

Liter	600
UV-Schutz	nein
UN-Y-Gefahrgutzulassung	ja
Farbe	natur-transparent
CDS1-System (z.B. für AdBlue)	nein
Lebensmittelzulassung	nein
Palettenart	Kunststoffpalette
EX-geschützt	nein
Entgasung	ja
Durchmesser Einfüllöffnung	150 mm
Auslauf	2 Zoll

Weitere Bilder

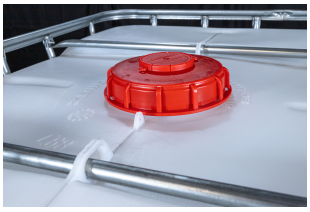

Gerhard van Well Fassgroßhandlung und Fassverwertung GmbH
Industriestr. 1
47918 Tönisvorst
Deutschland

Telefon: +49 2151 788670
Web: www.faesser.de
E-Mail: shop@faesser.de

Geschäftsführer: Helmut van Well
Registergericht: Amtsgericht Krefeld
Registernummer: HRB 9364
USt-IdNr.: DE 120142485