IBC-Container 1000l gereinigt 1. Wahl auf Stahlrahmenpalette 150mm Deckel ohne Gefahrgutzulassung

Artikelnummer	IR10DSP150
Gewicht	60kg
Länge	1200mm
Breite	1000mm
Höhe	1151mm

Produktbeschreibung

Der gebrauchte 1000l IBC-Container ist auf Stahlrahmenpalette und mit Flüssigkeitszulassung auf der Grundfläche einer Cp1-Palette erhältlich. Dieser IBC ist nicht für Gefahrgüter zugelassen, er eignet sich dennoch hervorragend für alle Füllmedien, die keine UN-Zulassung erfordern, aber auch für Brauchwasser, zur Ballastierung oder für Abwasser.

Der Container und die Blase kann von der Abbildung abweichen

Hinweis für Vielnutzer:

Um die Lebensdauer Ihres IBC-Containers zu maximieren und vor allem bei intensiver Nutzung, empfehlen wir Ihnen unseren hochwertigen IBC-Wasserhahn aus Stahl. Dieser ist besonders robust sowie langlebig, eignet sich ideal für den häufigen Einsatz und ist in verschiedenen Größen verfügbar.

Die herausragenden Merkmale des IBC-Containers

- Unsere gebrauchten IBC's sind gründlich mit speziellen Maschinen gereinigt, auf Beschädigungen kontrolliert. Auch die Dichtigkeit jedes IBC's wird von uns geprüft. Dennoch sind Verfärbungen der Blase oder Restanhaftungen möglich.
- Benötigen Sie kostengünstige IBC's mit garantiert 100% sauberer Blase? Dann schauen Sie bei unseren IBC-Rebottled mit neuem Innenbehälter.
- Die 1000l IBC-Container sind auch befüllt stapelbar, die Stapellast beträgt hier 1650 kg (dynamisch / Transport).
- Die robuste Kunststoffpalette und der verzinkte Stahlrahmen garantieren eine lange Lebensdauer in Ihrem Betrieb. Somit kann der 1000l IBC-Container auch exzellent für Pfandsysteme eingesetzt werden.
- Der IBC verfügt über einen 150 mm Schraubdeckel, sowie eine S60x6 Auslaufarmatur mit integriertem Klappenhahn. Hier können problemlos viele Anschlüsse und Adapter aus unserem Zubehör angebracht werden. Eine Verwendung ist aber auch ohne weiteres Zubehör möglich.

Produkteigenschaften

UN-Y-Gefahrgutzulassung	nein
UV-Schutz	nein
Farbe	natur-transparent
Flüssigkeitszulassung	ja
Lebensmittelzulassung	nein
Palettenart	Stahlrahmenpalette
EX-geschützt	nein
Liter	1000
Auslauf	2 Zoll

Weitere Bilder

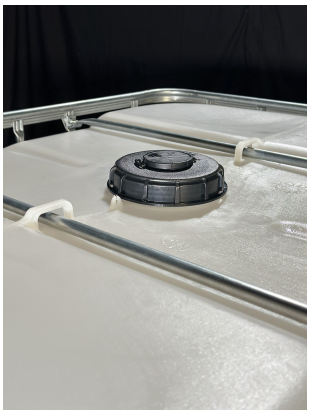

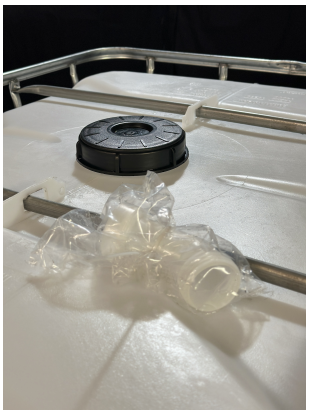

Gerhard van Well Fassgroßhandlung und Fassverwertung GmbH
Industriestr. 1
47918 Tönisvorst
Deutschland

Telefon: +49 2151 788670
Web: www.faesser.de
E-Mail: shop@faesser.de

Geschäftsführer: Helmut van Well
Registergericht: Amtsgericht Krefeld
Registernummer: HRB 9364
USt-IdNr.: DE 120142485